

CORTE B-B
ESCALA: 1:100

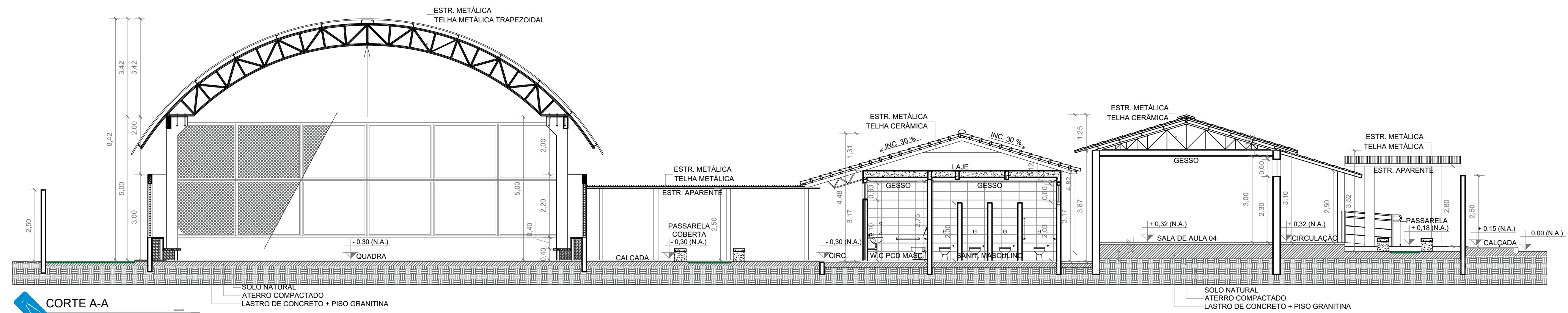

CORTE A-A
ESCALA: 1:100

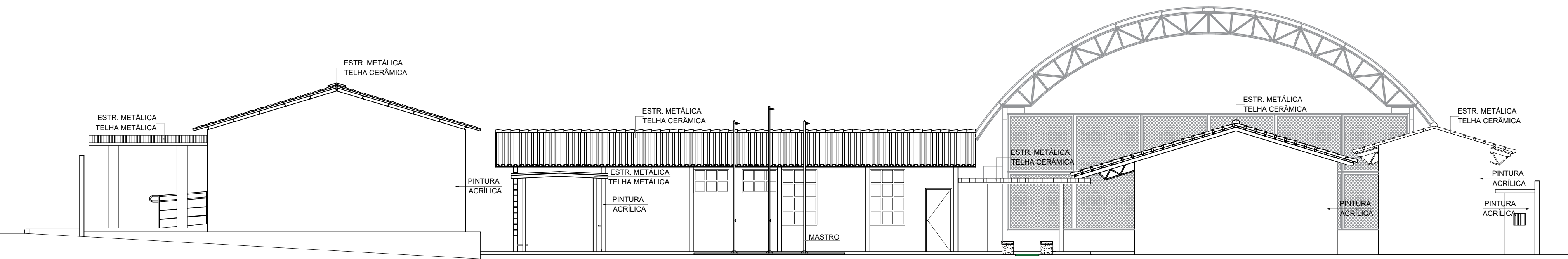

FACHADA PRINCIPAL
ESCALA: 1:100

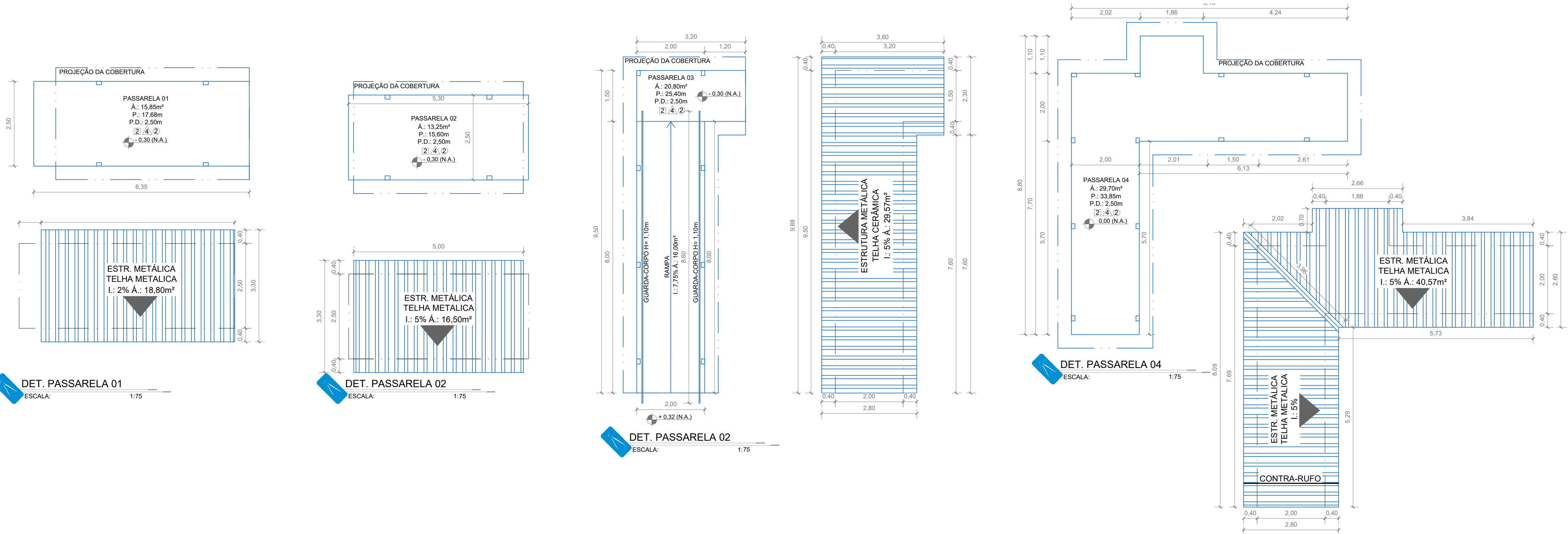



GERÊNCIA DE PROJETOS E INFRAESTRUTURA
APROVADO
TECNICO RESPONSÁVEL PELA APROVAÇÃO

CENTRO DE ENSINO EM PERÍODO INTEGRAL PEDRO LUDOVICO TEIXEIRA REFORMA E AMPLIAÇÃO

ENDEREÇO

AV. GOIÁS, Nº 110, CENTRO - FAZENDA NOVA GO

ÁREA DO TERRENO	ÁREA EXISTENTE	ÁREA DE REFORMA	ÁREA A CONSTRUIR DAS PASSARELAS	ÁREA TOTAL A CONSTRUIR	ÁREA TOTAL
VER ARQ. 01	VER ARQ. 01	VER ARQ. 01	VER ARQ. 01	VER ARQ. 01	VER ARQ. 01

AUTOR: CARLOS ALBERTO DIAS JUNIOR | CREA-SP: 5062414910

RT DA OBRA:

PROPRIETÁRIO: SECRETARIA DE ESTADO DA EDUCAÇÃO CNPJ: 01.409.705.0001-20
PREPOSTO: JESSICA ALVES BUENO SOUSA CPF: 033.178.021-62

ARQUITETURA

TIPO DE PROJETO

CORTES - ESC.: 1/100
FACHADAS - ESC.: 1/100
DETALHES PASSARELAS - ESC.: 1/75

ASSUNTO:

DATA: OUTUBRO/2023

ESCALA: INDICADA

REVISÃO: 001

Nº RRT/ART:

REV.	DATA	DESCRIÇÃO	VISTO

10/17

FOLHA: